

**ÎNNOPTĂRI ÎN STRUCTURILE DE
PRIMIRE TURISTICĂ PE TIPURI ȘI
CATEGORII DE STRUCTURI,
ÎN ANUL- 2018**

Tipuri de structuri de primire	Total Innop-tări	Din care, pe categorii :				
		5 stele	4 stele	3 stele	2 stele	1 stea
Total	1215104	115288	390733	586253	113837	1793
Români	909597	72025	268005	471301	89501	1565
Străini	305507	43263	122728	114952	24336	228
Hoteluri						
Total	811097	107969	346071	311857	45200	-
Români	564229	65861	228944	228222	41202	-
Străini	246868	42108	117127	83635	3998	-
Pensiuni turistice și agroturistice						
Total	325100	7319	39681	234935	42672	493
Români	294207	6164	35366	214660	37524	493
Străini	30893	1155	4315	20275	5148	-
Vile turistice						
Total	36209	-	4981	22659	8569	-
Români	26042	-	3695	19813	2534	-
Străini	10167	-	1286	2846	6035	-

**DINAMICA PRINCIPALILOR INDICATORI AI ACTIVITĂȚII
TURISTICE**

	ANUL 2017	ANUL 2018	număr Anul 2017 față de Anul 2018 - % -
Sosiri-total	630555	652676	+3,5
-turisti români	496469	512359	+3,2
-turiști străini	134086	140317	+4,7
Înnoptări-total	1208675	1215104	+0,5
-turisti români	918209	909597	-0,9
-turiști străini	290466	305507	+5,2

**INDICII DE UTILIZARE NETĂ A LOCURILOR DE CAZARE, PE
TIPURI DE STRUCTURI ȘI CATEGORII DE CLASIFICARE , ÎN
ANUL 2018**

Tipuri de structuri de primire	Total Innop-tări	Din care, pe categorii :				
		5 stele	4 stele	3 stele	2 stele	1 stea
Total	34,4	31,5	39,2	34,4	27,3	8,7
Hoteluri	37,6	31,1	40,5	38,1	32,5	-
Pensiuni turistice și agroturistice	30,2	39,6	31,4	30,8	26,4	7,5
Vile turistice	39,2	-	30,3	41,2	41	-

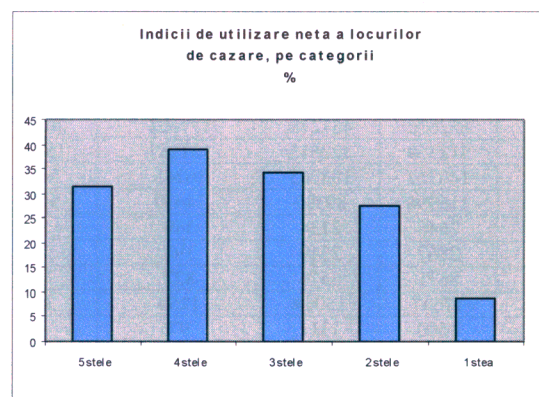

DIRECȚIA JUDEȚEANĂ DE STATISTICĂ CLUJ

Cluj-Napoca, str.Brassai Samuel nr. 13,

Tel : 0264592922, fax : 0264594073,

e-mail tele@cluj.insse.ro

www.insse.ro

**INSTITUTUL NAȚIONAL DE STATISTICĂ
DIRECȚIA JUDEȚEANĂ DE STATISTICĂ
CLUJ**



**ACTIVITATEA TURISTICĂ* ÎN
JUDEȚUL CLUJ
ANUL 2018**



* Structuri de primire cu minim 10 locuri-pat.

UNITĂȚI DE CAZARE TURISTICĂ EXISTENTE
ÎN LUNA DECEMBRIE 2018

	Număr	Număr de locuri
Total	221	9765
Hoteluri	67	6058
Hosteluri	9	232
Moteluri	4	216
Vile turistice	8	213
Cabane turistice	1	12
Pensiuni turistice și agroturistice	131	2946
Tabere de elevi și prescolari	1	88

Structura locurilor de cazare turistică pe tipuri de structuri de primire turistică, luna decembrie 2018

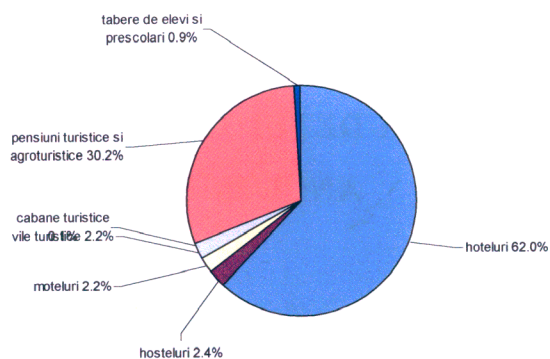

CAPACITATEA DE CAZARE TURISTICĂ
ÎN FUNCȚIUNE ÎN ANUL 2018

	Locuri-zile
Total	3535022
Hoteluri	2158496
Hosteluri	86709
Moteluri	80276
Vile turistice	92379
Cabane turistice	7740
Pensiuni turistice și agroturistice	1075685
Tabere de elevi și prescolari	31319

SOSIRI ALE TURIȘTILOR ÎN STRUCTURILE DE PRIMIRE
TURISTICĂ, PE ȚĂRI DE PROVENIENȚĂ ALE TURIȘTILOR, ÎN
ANUL 2018

	Total sosiri	din care	
		Sosiri turiști români	Sosiri turiști străini
Total, din care:	652676	512359	140317
Hoteluri	431278	322513	108765
Pensiuni turistice și agroturistice	177402	161157	16245
Vile turistice	20590	15185	5405

SOSIRI ALE TURIȘTILOR ÎN STRUCTURILE DE PRIMIRE
TURISTICĂ, PE ȚĂRI DE PROVENIENȚĂ ALE TURIȘTILOR,
ANUL 2018

Continente, țări	Total sosiri	Din total, pe tipuri de structuri :		
		Hoteluri	Pensiuni turistice și agroturistice	Vile turistice
Total turiști	652676	431278	177402	20590
turiști români	512359	322513	161157	15185
turiști străini	140317	108765	16245	5405
Europa	116994	89389	14630	5066
Austria	2646	2134	369	33
Belgia	2867	2349	197	24
Franța	8671	6576	827	114
Germania	17697	15069	1250	312
Irlanda	1500	1311	97	16
Italia	15043	12744	1636	213
Olanda	5163	3881	506	107
Polonia	5927	4509	802	126
Regatul Unit al Marii Britanii	9458	8142	477	146
Republica Moldova	1906	1363	415	68
Spania	5948	4453	1004	53
Suedia	1769	1568	89	31
Ungaria	21006	10904	5474	3367
Africa	607	484	46	14
America de Nord	9164	7687	567	120
Canada	1171	831	141	10
SUA	7993	6856	426	110
America de Sud	843	539	50	5
Asia	10174	8705	832	165
Israel	6781	5830	699	113
Australia, Oceania și alte teritorii	1028	551	72	15

ÎNNOPTĂRI ÎN STRUCTURILE DE PRIMIRE
TURISTICĂ, PE ȚĂRI DE PROVENIENȚĂ ALE TURIȘTILOR, ÎN
ANUL 2018

	Total înnoptări	din care	
		Înnoptări turiști români	Înnoptări turiști străini
Total, din care:	1215104	909597	305507
Hoteluri	811097	564229	246868
Pensiuni turistice și agroturistice	325100	294207	30893
Vile turistice	36209	26042	10167

ÎNNOPTĂRI ÎN STRUCTURILE DE PRIMIRE
TURISTICĂ, PE ȚĂRI DE PROVENIENȚĂ ALE TURIȘTILOR,
ÎN ANUL 2018

Continente, țări	Total înnoptări	Din total, pe tipuri de structuri:		
		Hoteluri	Pensiuni turistice și agroturistice	Vile turistice
Total turiști	1215104	811097	325100	36209
turiști români	909597	564229	294207	26042
turiști străini	305507	246868	30893	10167
Europa	236803	186403	27336	9482
Austria	5225	4223	719	66
Belgia	5817	5044	287	55
Franța	17388	13263	1678	248
Germania	38173	33144	2553	723
Irlanda	3444	3141	148	37
Italia	27090	22823	3173	425
Olanda	12694	9028	1891	332
Polonia	10501	8309	1280	190
Regatul Unit al Marii Britanii	20514	17923	900	342
Republica Moldova	3360	2571	583	116
Spania	11347	8744	1813	82
Suedia	4113	3726	144	70
Ungaria	36708	19715	9316	5850
Africa	1743	1422	150	33
America de Nord	35211	31446	1910	230
Canada	2549	1689	389	30
SUA	32662	29757	1521	200
America de Sud	2253	1601	69	17
Asia	23960	21590	1280	334
Israel	14297	12800	1043	211
Australia, Oceania și alte teritorii	2292	1311	98	42